GEORGIA KARASTATHI
28.11.2022 14:08

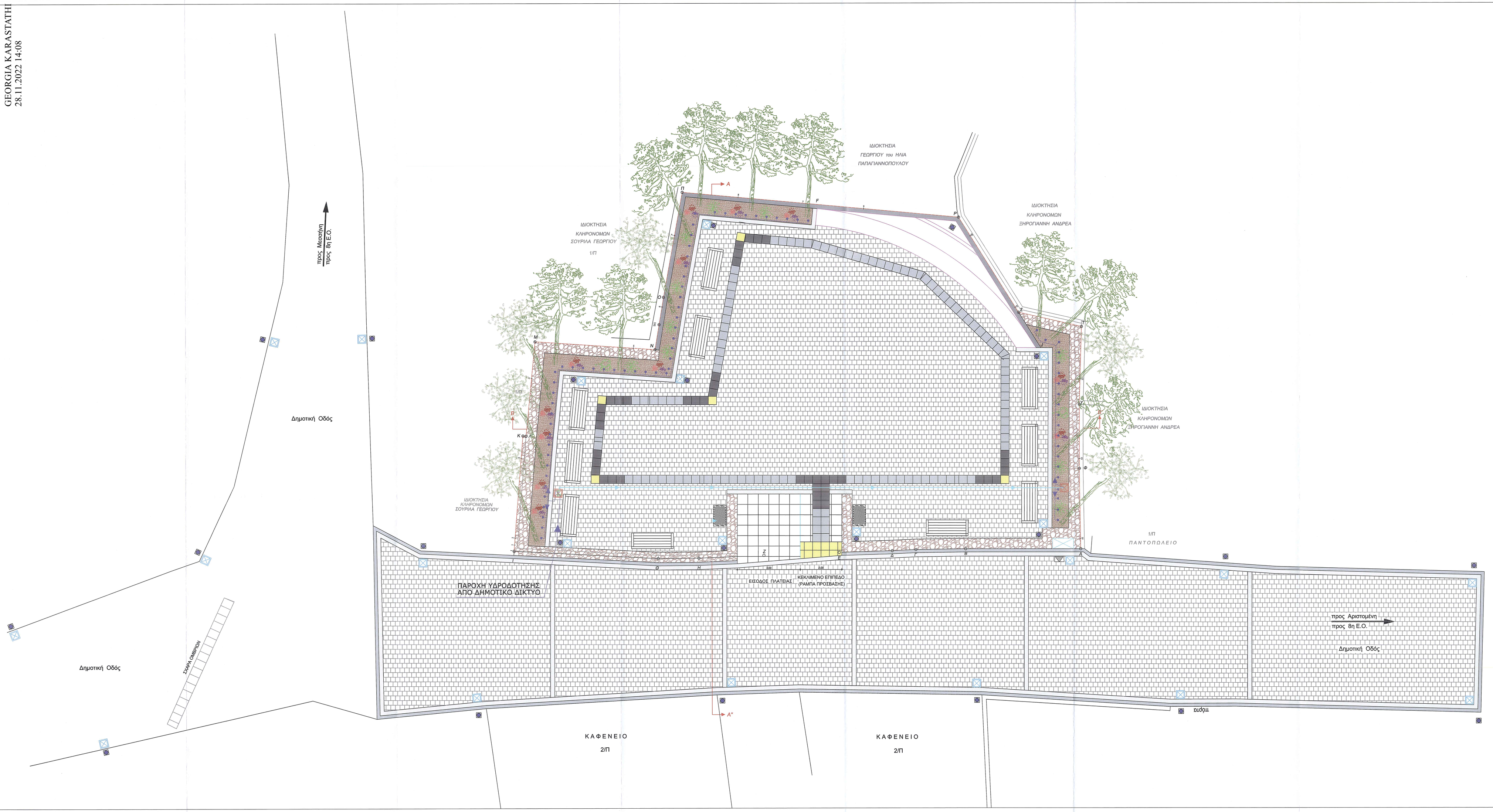

ΥΠΟΜΝΗΜΑ ΔΙΚΤΥΟΥ ΑΡΔΕΥΣΗΣ

	ΦΡΕΑΤΙΟ ΔΙΑΣΤΑΣΕΩΝ 40 x 40 cm ΜΕ ΔΙΠΛΟ ΧΥΤΟΣΙΔΗΡΟ ΚΑΠΑΚΙ
	ΣΩΛΗΝΑΣ ΡΕ Φ 20/10 ΑΤΜ ΕΝΤΟΣ ΣΩΛΗΝΑ ΡΕ Φ 50
	ΣΩΛΗΝΑΣ ΡΕ Φ 20/10 ΑΤΜ ΜΕ ΣΤΑΛΑΚΤΕΣ ΑΝΑ 50 CM
	ΒΑΝΑ ΟΡΕΙΧΑΛΚΙΝΗ Φ 3/4"
	ΣΩΛΗΝΑΣ ΔΟΜΗΜΕΝΟΥ ΔΙΠΛΟΥ ΤΟΙΧΩΜΑΤΟΣ Φ 63 ΜΕ ΚΑΛΩΔΙΟ ΔΙΑΤΟΜΗΣ 3 x 1.5 mm2 NYY

ΕΛΛΗΝΙΚΗ ΔΗΜΟΚΡΑΤΙΑ
ΠΕΡΙΦΕΡΕΙΑ ΠΕΛΟΠΟΝΝΗΣΟΥ
ΠΕΡΙΦΕΡΕΙΑΚΗ ΕΝΟΤΗΤΑ ΜΕΣΣΗΝΙΑΣ
ΔΗΜΟΣ ΜΕΣΣΗΝΗΣ

ΔΙΕΥΘΥΝΣΗ ΤΕΧΝΙΚΩΝ ΥΠΗΡΕΣΙΩΝ

ΜΕΛΕΤΗ ΚΑΤΑΣΚΕΥΗΣ ΠΛΑΤΕΙΑΣ ΣΤΟΝ ΟΙΚΙΣΜΟ ΣΤΡΕΦΙΟΥ

ΜΕΛΕΤΗ ΑΡΔΕΥΣΗΣ

ΘΕΜΑ ΣΧΕΔΙΟΥ :
ΚΑΤΟΨΗ ΕΓΚΑΤΑΣΤΑΣΗΣ ΑΡΔΕΥΣΗΣ

Αριθμός Σχεδίου : Α.1 | Κλίμακα : 1:50

ΕΚΠΟΝΗΣΗ ΜΕΛΕΤΗΣ :
ΑΝΑΠΤΥΞΙΑΚΗ ΜΕΣΣΗΝΙΑΣ Α.Ε.
ΑΝΑΠΤΥΞΙΑΚΟ ΟΡΓΑΝΙΣΜΟ ΤΟΠΙΚΗΣ ΑΥΤΟΔΙΟΙΚΗΣΗΣ
ΔΙΕΥΘΥΝΣΗ ΤΕΧΝΙΚΩΝ ΥΠΗΡΕΣΙΩΝ
Ομήρου & Μεζόντων 50
ΚΑλαμάτα, Τ.Κ. 24133
τηλ.: 27210861205, fax.: 27210862221
email: services@adme.gr

ΑΝΑΘΕΩΡΗΣΕΙΣ

Α/Α	ΗΜΕΡΙΝΑ	ΑΙΤΙΑ Η ΛΟΓΟΣ ΑΝΑΘΕΩΡΗΣΗΣ
A		
B		

ΕΓΚΡΙΣΗ ΥΠΗΡΕΣΙΑΣ

ΕΛΕΓΧΘΗΚΕ ΑΠΟ ΓΕΝΙΚΗ ΑΠΟΨΗ ΚΑΙ ΕΠΙΓΡΑΦΕΤΑΙ ΜΕ ΤΕ ΑΚΟΛΟΥΘΕΣ ΠΑΡΑΤΗΡΗΣΕΙΣ :
1. .....
2. .....

Καλαμάτα, 13 / 04 / 2022
ΣΥΝΤΑΧΘΗΚΕ
ENERGIS I.K.E.
ΤΕΧΝΙΚΗ ΕΤΑΙΡΕΙΑ ΜΕΛΕΤΩΝ
ΚΑΛΑΜΑΤΑΣ 2 - ΚΑΛΑΜΑΤΑ Τ.Κ. 24 100
Α.Φ.Μ. 801788377 – Δ.Ο.Υ. ΚΑΛΑΜΑΤΑΣ
ΑΡ. ΓΕΜΗ 160347145000
ΤΗΛ. 27210 60006
Για την ENERGIS I.K.E.
Ο νόμιμος εκπρόσωπος
ΔΗΜΗΤΡΙΟΣ ΤΣΕΡΕΦΟΣ

Καλαμάτα, 25ΤΗ / 2022
ΕΛΕΓΧΘΗΚΕ / ΘΕΩΡΗΘΗΚΕ
Ο Προϊστάμενος Τ.Υ.
ΗΛΙΑΣ ΣΠΑΡΤΑΝΟΣ
ΠΟΛΙΤΙΚΟΣ ΜΗΧΑΝΙΚΟΣ